

PROCESO DE ADQUISICION DE CONSUMIBLES Y ACTIVOS FIJOS

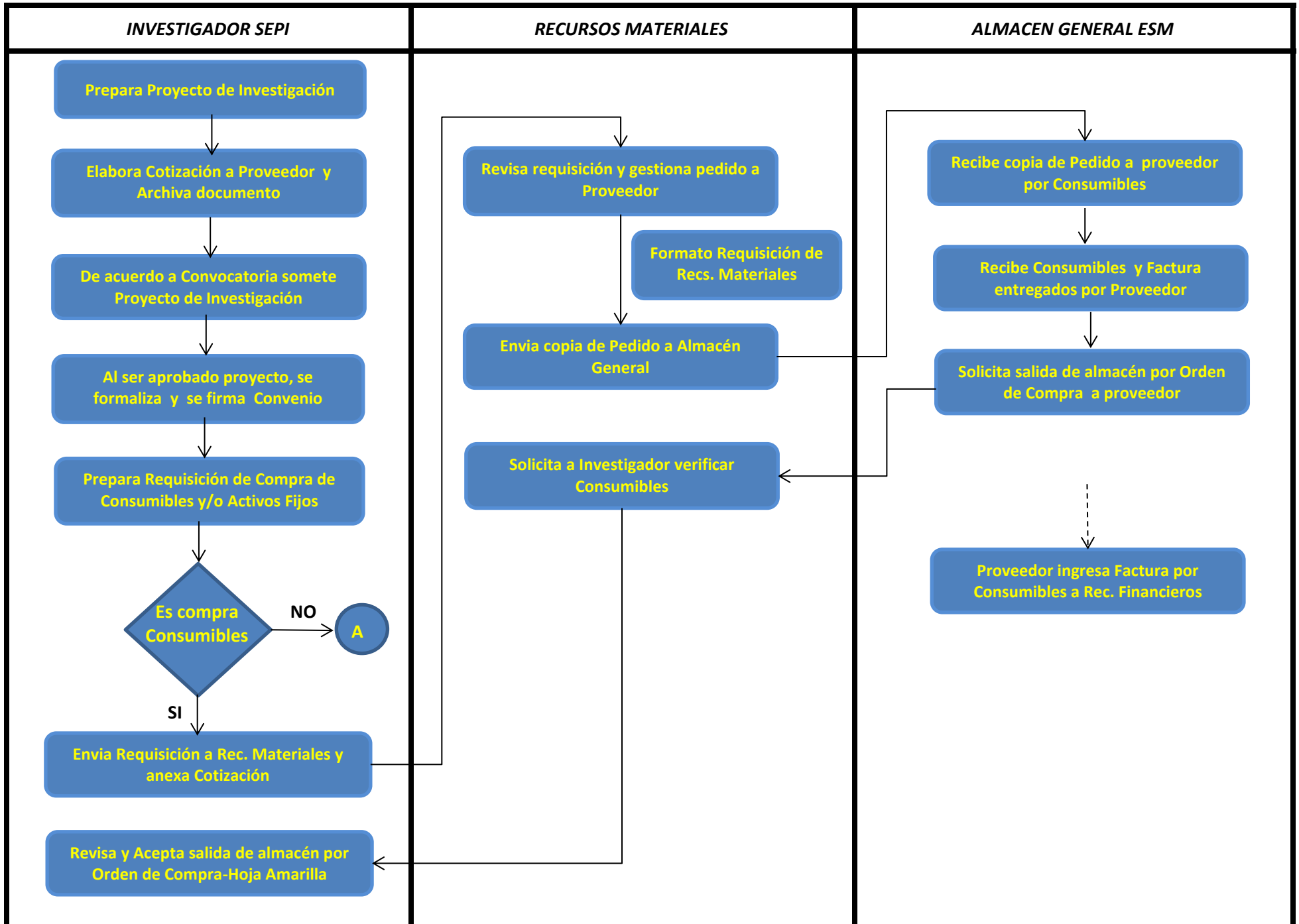

PROCESO DE ADQUISICION DE CONSUMIBLES Y ACTIVOS FIJOS

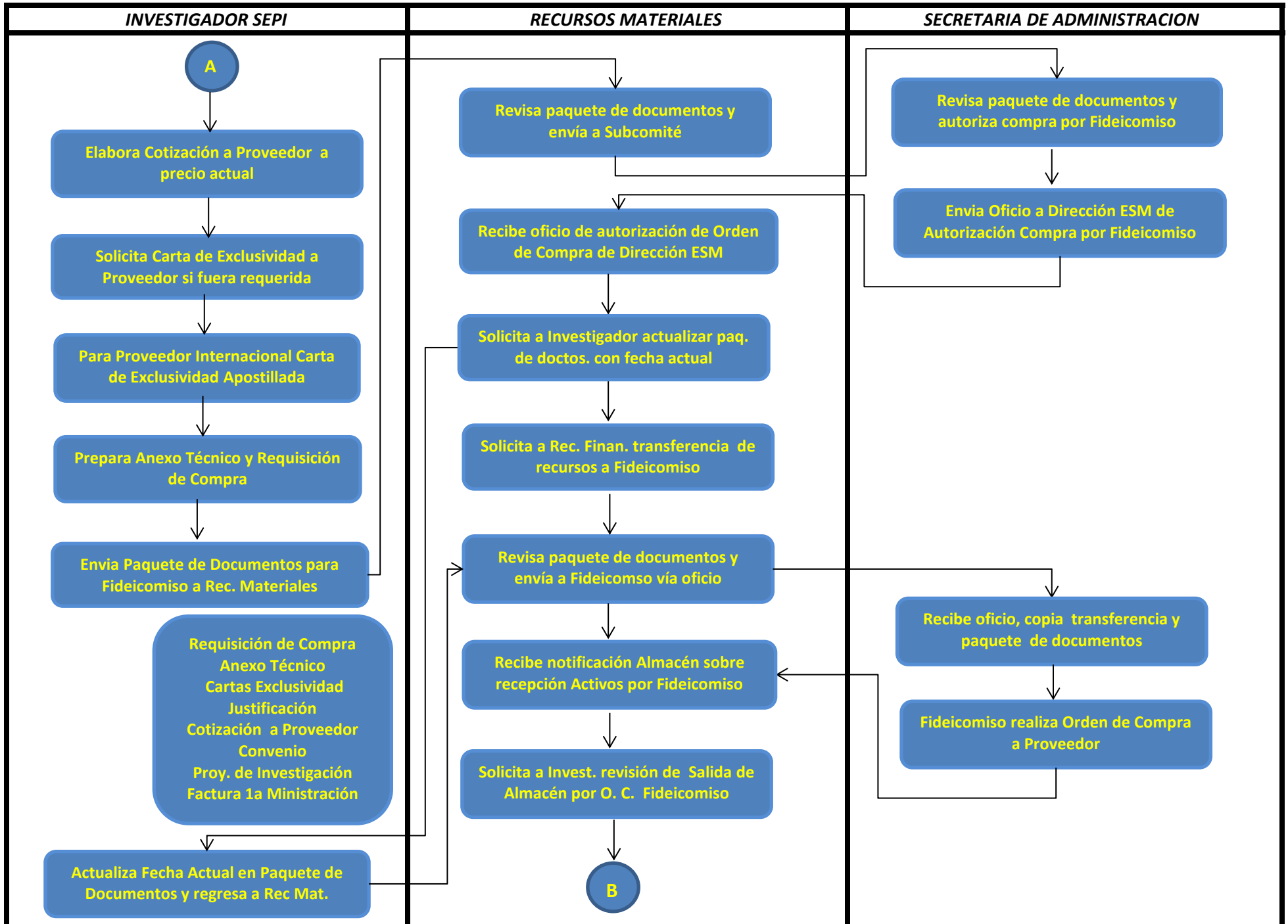

PROCESO DE ADQUISICION DE CONSUMIBLES Y ACTIVOS FIJOS

<i>INVESTIGADOR SEPI</i>	<i>RECURSOS MATERIALES</i>	<i>SECRETARIA DE ADMINISTRACION</i>
<pre> graph TD B((B)) --> A[Revisa y Acepta salida de almacén por O. C. Fideicomiso-Hoja Verde] A --> B1[Firma formato resguardo para control de Activo Fijo (Inventarios)] B1 --> C([FIN DE PROCESO]) </pre>		
<p align="center">AUTORIZO:</p>	<p align="center">VISTO BUENO:</p>	<p align="center">ELABORO:</p>
<p align="center">DR. PEDRO LOPEZ SANCHEZ JEFE DE LA SEPI</p>	<p align="center">DR. ANGEL IVAN ORLANDO RUBIO GAYOSSO COORDINADOR LIDER JEFATURA DEPARTAMENTO DE INVESTIGACION</p>	<p align="center">LIC. IGNACIO CHAVEZ HERNANDEZ JEFATURA DEPARTAMENTO DE INVESTIGACION</p>